

5月
両面刷りです
うら面もみてね

～飯田市美術博物館・飯田市考古博物館からのご案内～

びはくにゅーす

5月のみどころ

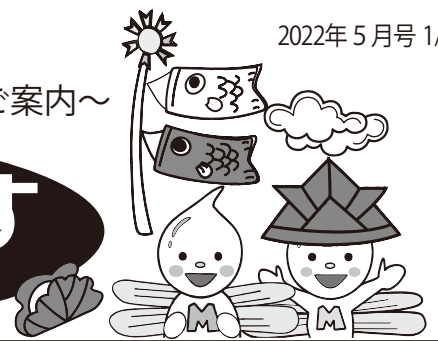

美術博物館

～ 5月22日まで	コレクション展示	綿半野原コレクションの陶磁器2022 うつわの絵ごころ
～ 5月29日まで	自然トピック展示	春を彩るスマレ
～ 5月29日まで	文化トピック展示	元善光寺のご開帳
4月23日～ 6月19日まで	コレクション展示	農の日本画家 仲村進
4月29日～ 5月29日まで	菱田春草記念室 常設展示 第34期	美術学校での学びー春草の基礎学習ー

飯田市考古博物館

住所: 飯田市上郷別府2428-1
電話: 0265-53-3755

常設展示 常時開設中(飯田市内で発掘調査された考古資料の展示)

秀水美人画美術館

住所: 飯田市上郷別府2428-1
電話: 0265-53-3755

3月 6日～ 6月 2日まで 第112回常設展示 「花の香」

追手町小学校化石標本室

無料

長谷川善和博士(飯田市千代出身)が収集した化石や骨格標本を展示しています。地元伊那産の化石の他に、世界の化石をみることができます。

◆公開日 5月3日(火)・4日(水)・5日(木)・
21日(土)・22日(日)

◆開館時間 午前10時～午後4時

文化講座

5月22日(日)

聴講 無料、要申込み

「山岳信仰と修験道」

(伊那民俗学研究所共催事業)

日本文化の根底にあり人々の暮らしを精神的に支えてきた山岳信仰と、そこから成立した修験道の歴史、特色についてお話しいただきます。

10月開催予定の山岳修験学会飯田大会に併せた講演です。

講師: 鈴木 正崇さん(慶應義塾大学名誉教授)

時間: 午後1時30分～3時

場所: 美術博物館 2階 講堂

定員: 50名《5/7(土)9:30～電話にて先着順に受付》

※コロナウイルス感染症の感染状況により、オンライン講座の可能性もあります。当館ホームページで確認、またはお電話でお問い合わせください。

※同時開催事業のお知らせ

講演後、柳田國男館において

伊那民俗学研究所会員による研究発表が開催されます。

詳細は研究所HPをご覧ください。

ゼロから始める古文書

申込み会員のみ

5月(初回)の予定 講師: 織田 顕行 (本館学芸員)

Ⅰ班: 5月11日(水) Ⅱ班: 5月21日(土)

※Ⅰ班、Ⅱ班とも同一内容です。

自然史講演会

5月8日(日)

聴講 無料、要申込み

「南アルプス(中央構造線エリア)

ジオパークの魅力再発見」

国内最初(2008年)に設立されたジオパークである南アルプス(中央構造線エリア)ジオパークエリアのうち、伊那一大鹿地域は学生時代より40年以上調査・研究を続けてきました。そこで、今回はジオパークエリア北部のジオサイトの魅力を、最近の中央構造線を中心とした研究成果も盛り込みながら紹介します。

時間: 午後2時～3時30分

場所: 美術博物館 2階 講堂

講師: 高木 秀雄さん(早稲田大学教授)

定員: 50名《4/23(土)9:30～電話にて先着順に受付》



美博YouTube

《美博YouTubeにて配信中》

・第10回美博文化講座「女性たちは善光寺をめざす」
～5月29日(日)まで

《配信予定の講座》

・文化講座「善光寺信仰と元善光寺」(4月17日の講座内容です。)

※YouTubeに飯田市美術博物館のチャンネルがあります。講座などを期間内にいつでもご覧いただけます。是非チェックしてみてください。

★ ★ ★ プラネタリウム ★ ★ ★

プラネタリウムの投影及び観望会は、新型コロナウイルスの感染状況により中止となる場合があります。
最新の情報をご確認ください。

★ ★ ～5月29日(日)までの投影内容★ ★

土・日・祝	①10:00～10:30 あーしたてんきになあれ!+星空解説 ②13:30～14:00 ガイアの銀河+星空解説+ 動物園へ行こう! ③ 15:30～16:30 ひかりのせかい+星空解説+ 生きている大地
平日	10:00～17:00 予約投影 ☆希望日の3か月前から1週間前まで予約(10名以上から)を受け付けます。ご希望の方はご相談ください。 ※1日の予約が複数になる場合は、消毒・換気のために2時間程、間隔をいただきます。

☆投影開始時刻までに着席しててください。
プラネタリウム観覧券の販売受付は投影開始5分前に終了します。

☆各回定員30名です。

☆プラネタリウム観覧料は、
小中学生50円、高校生150円、一般250円です。
(就学前のお子さんが座席ご利用の場合は小中学生料金が必要です。)

星空観望会のお知らせ

5月28(土)

申込み要

「春の星座と大曲線」

春の夜空で目を引くのは北斗七星と2つの1等星。
これを結んだ「春の大曲線」から春の星座を探しましょう。

時 間: 午後7時30分～9時
定 員: 20名
場 所: 美術博物館 科学工作室(受付)屋上
《5/14(土)9:30～電話、又は 受付にて先着順に受付》

参加費
無料

※雨天・曇天の場合は中止 又は室内でのお話のみになる場合があります。

電子顕微鏡観察

【5月1日(日) / 5月15日(日)午前のみ】

申込み不要
(展示観覧券が必要)

電子顕微鏡で微の世界をご覧ください。
自然学芸員が自然分野の相談にも応じます。

時 間: 午前11時～12時と午後2時～3時
※15日は午前のみ
場 所: 美術博物館 2階 科学工作室

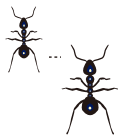

自然講座

5月29日(日)

聴講無料、要申込み

「海底軽石火山ー浮遊しない軽石の話し」

昨年、小笠原海域の海底火山から噴出した軽石が日本列島沿岸に漂着し、社会問題になりました。
軽石は水より軽いので通常は水に浮きますが、なかには火山口周辺に沈み海底に山を作ることがあります。
そのような火山を紹介します。

講 師: 湯浅 真人さん
時 間: 午後1時30分～3時
場 所: 美術博物館 2階 講堂
定 員: 50名《5/14(土)9:30～電話にて先着順に受付》



5/18(水)は国際博物館の日のため
美術博物館の展示が無料で観覧!

この機会にぜひ足を運んでみませんか!?

休館のお知らせ



5月30日(月)から6月7日(火)は、
美博は館内燻蒸及び展示替えの為、
臨時休館とさせていただきます。

5月美博休館日・・・
2(月)・6(金)・9(月)・16(月)・23(月)・30(月)・31(火)

5月考古博の休館日・・・
2(月)・6(金)・9(月)・16(月)・23(月)・30(月)



5月の市民ギャラリーはありません



講座・イベントは諸事情により、中止または延期になる場合があります。
当館ホームページや電話にて確認の上、ご参加をお願いいたします。



飯田市美術博物館 iida city museum
〒395-0034 長野県飯田市追手町 2-655-7
TEL 0265-22-8118 FAX 0265-22-5252
<https://www.iida-museum.org/>

【開館時間: 午前9時30分～午後5時 (入館受付は午後4時30分まで)】